

LPE-2112100540430100-6000-001-19

Construcción de 90 cuartos para dormitorio del "Programa calidad y espacios para la vivienda" en el municipio de Chicontepec, en el Estado de Veracruz de Ignacio de la Llave.

UBICACION

B1 OE



PLANO

PROTOTIPO ZONA NORTE
CUARTO PARA DORMITORIO

CLAVE

Estructural **B-1**

INSTITUTO VERACRUZANO DE LA VIVIENDA

GERENCIA DE CONSTRUCCIÓN Y MEJORAMIENTO DE LA VIVIENDA

PROYECTÓ

Enrique Martínez Cruz,
Auxiliar administrativo

REVISÓ

Blanca Elia Portilla Hernández
Subgerente de Proyectos y Costos

AUTORIZÓ

Daniel García Rosas
Gerente de Construcción y Mejoramiento de la Vivienda

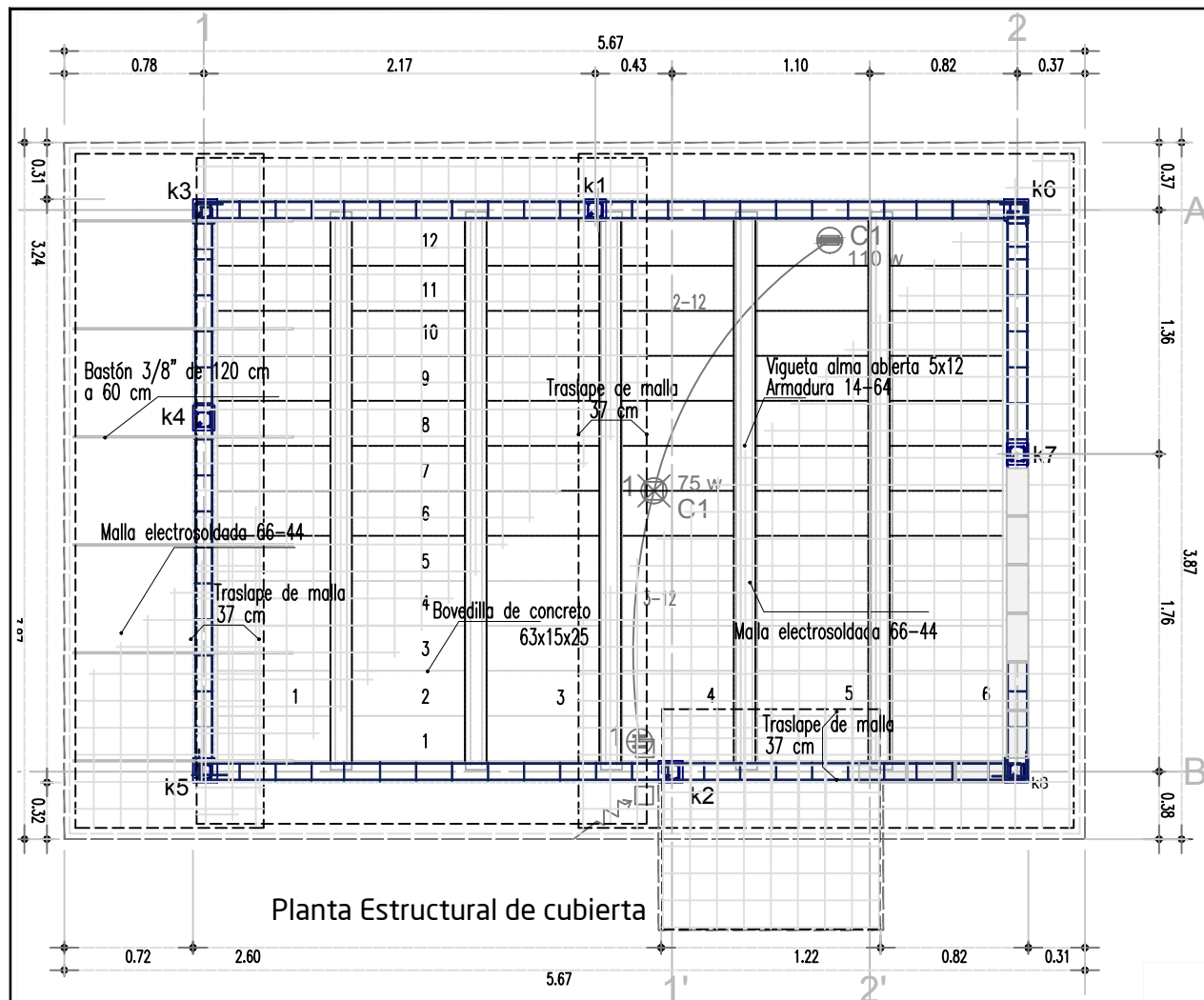

Planta Estructural de cubierta

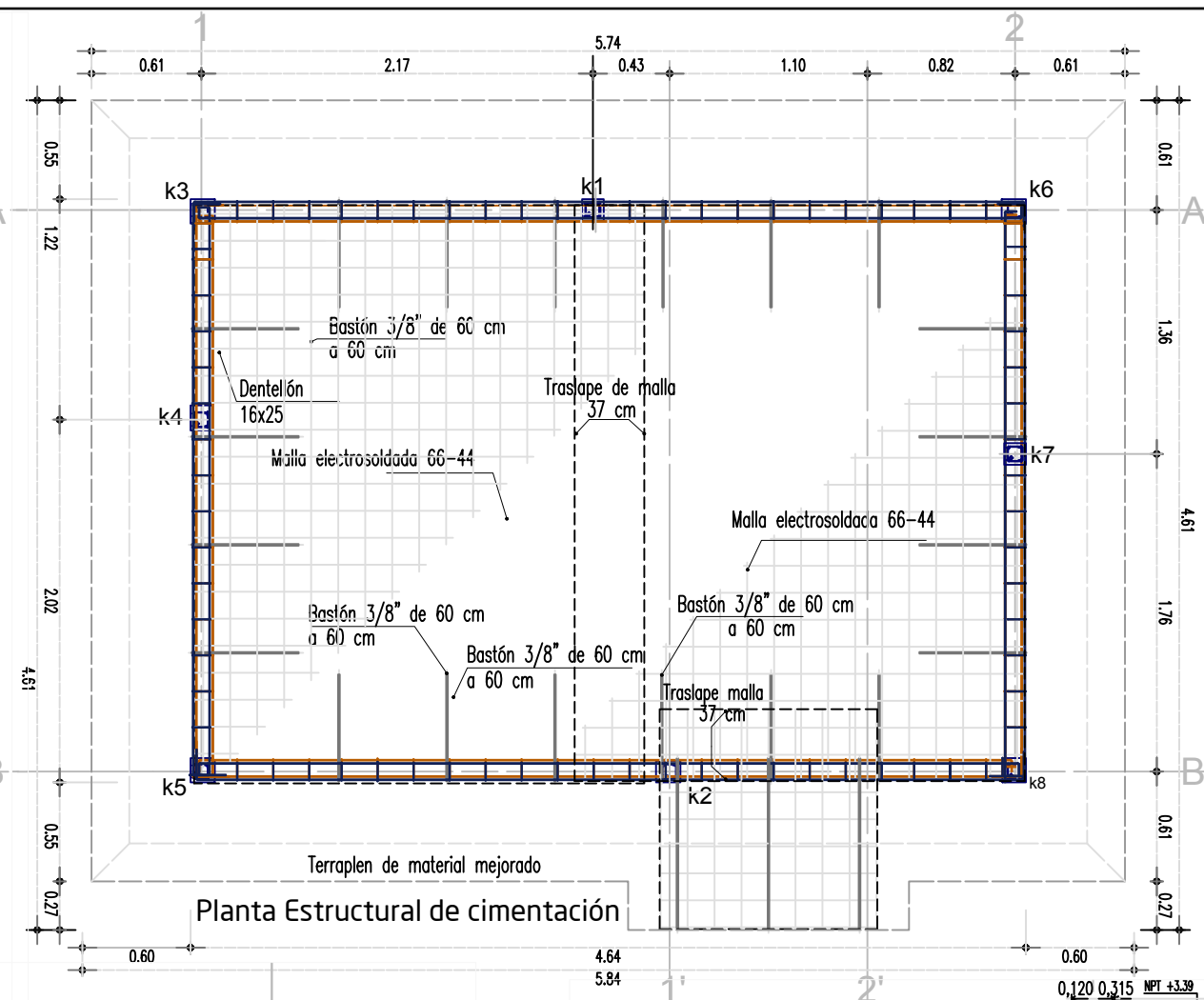

Planta Estructural de cimentación

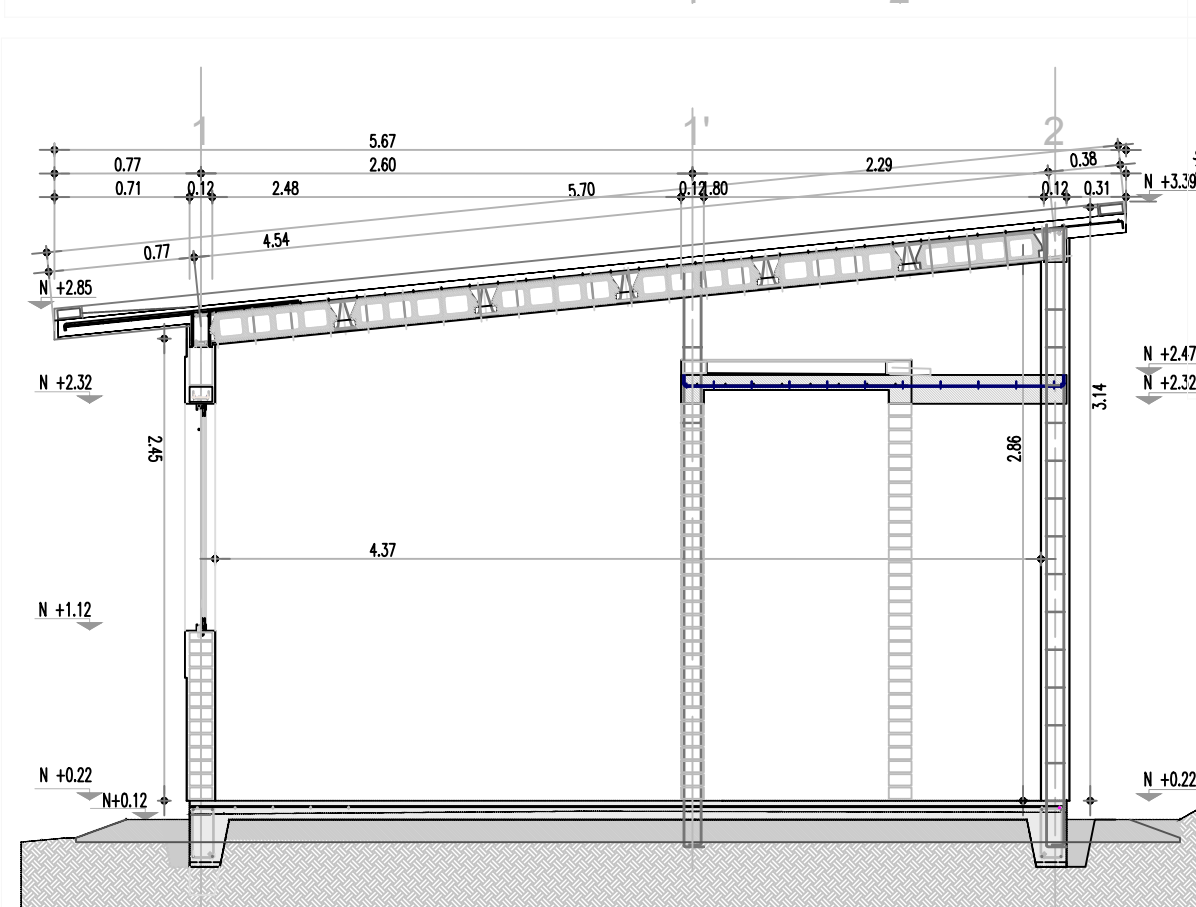

Sección

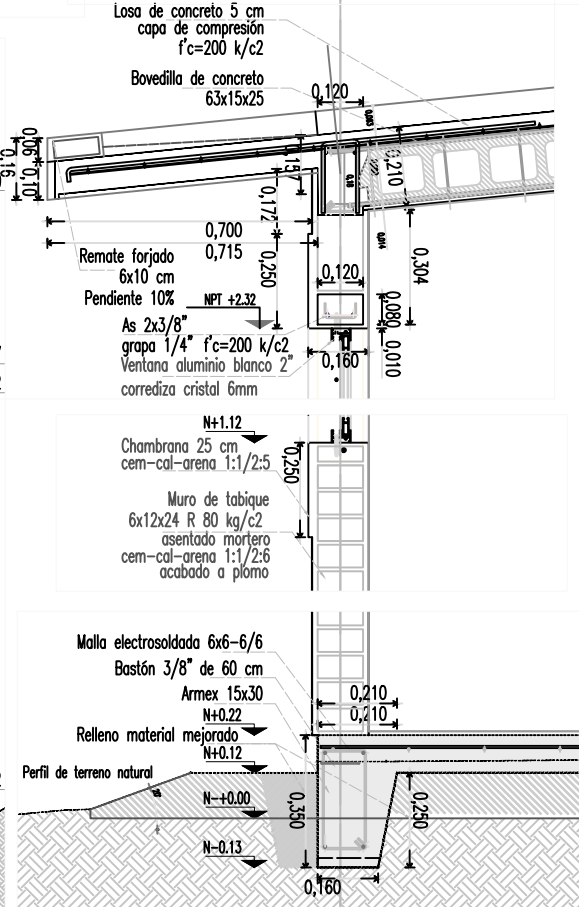

Sección Fachada

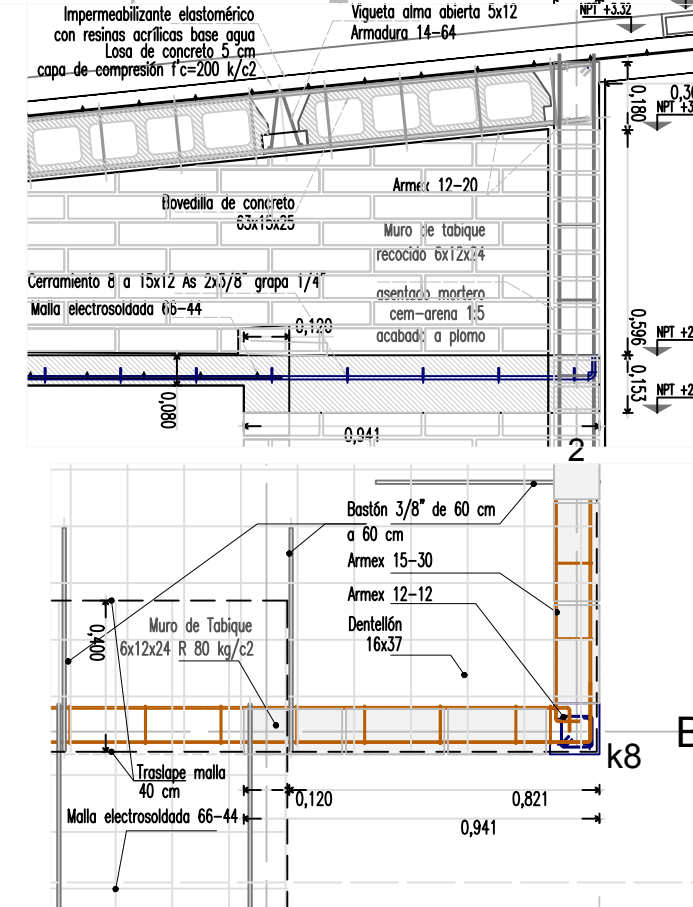

Sección