

LPE-2112100540430100-6000-004-19

Construcción de 102 cuartos para dormitorio del "Programa calidad y espacios para la vivienda" en el municipio de Papantla, en el Estado de Veracruz de Ignacio de la Llave.

UBICACION **B1 OE**



PLANO
PROTOTIPO ZONA NORTE
CUARTO PARA DORMITORIO

CLAVE
Estructural B-1

INSTITUTO VERACRUZANO DE LA VIVIENDA
GERENCIA DE CONSTRUCCIÓN Y MEJORAMIENTO DE LA VIVIENDA

PROYECTÓ
Enrique Martínez Cruz,
Auxiliar administrativo

REVISÓ
Blanca Elia Portilla Hernández
Subgerente de Proyectos y Costos

AUTORIZÓ
Daniel García Rosas
Gerente de Construcción y Mejoramiento de la Vivienda

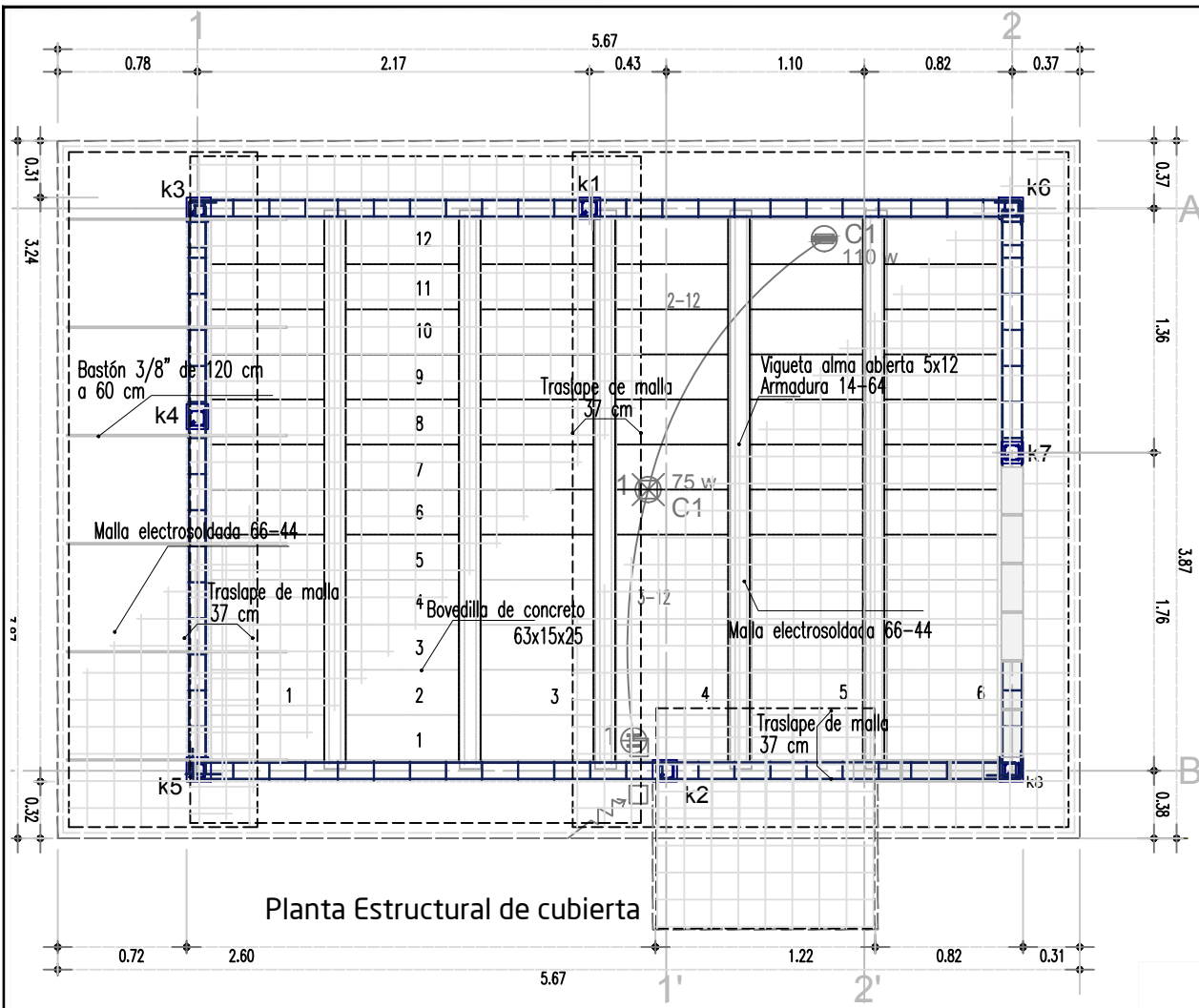

Planta Estructural de cubierta

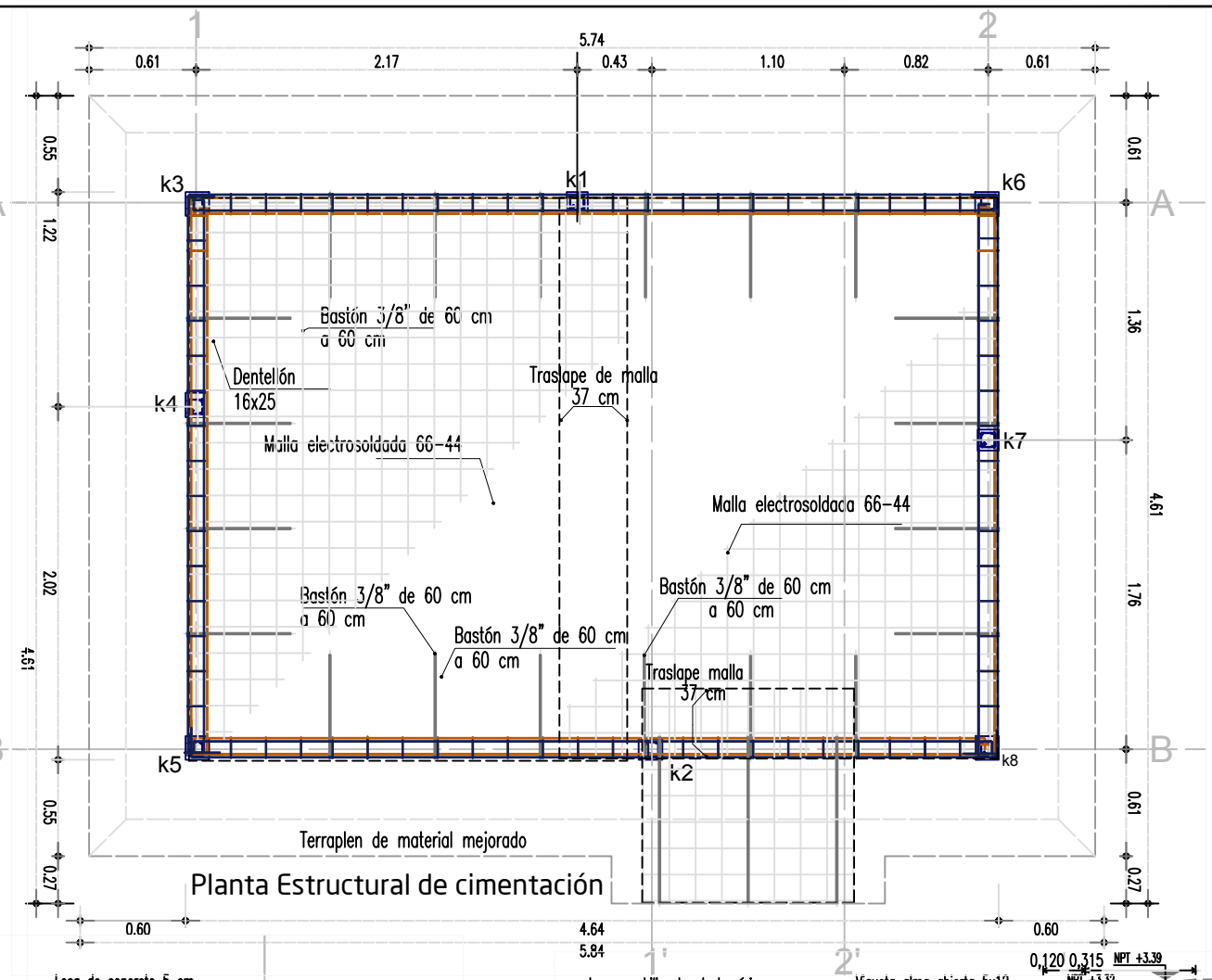

Planta Estructural de cimentación

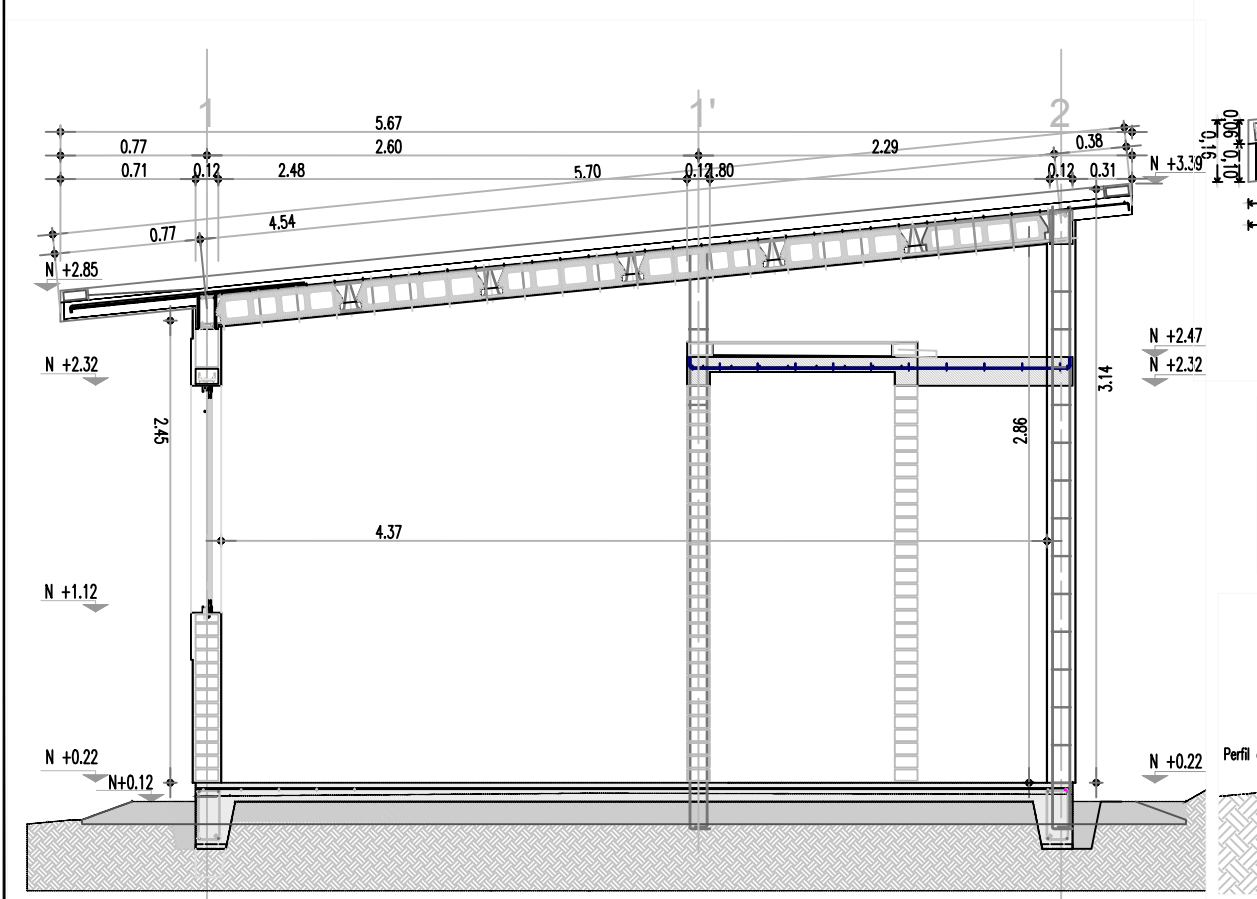

Sección

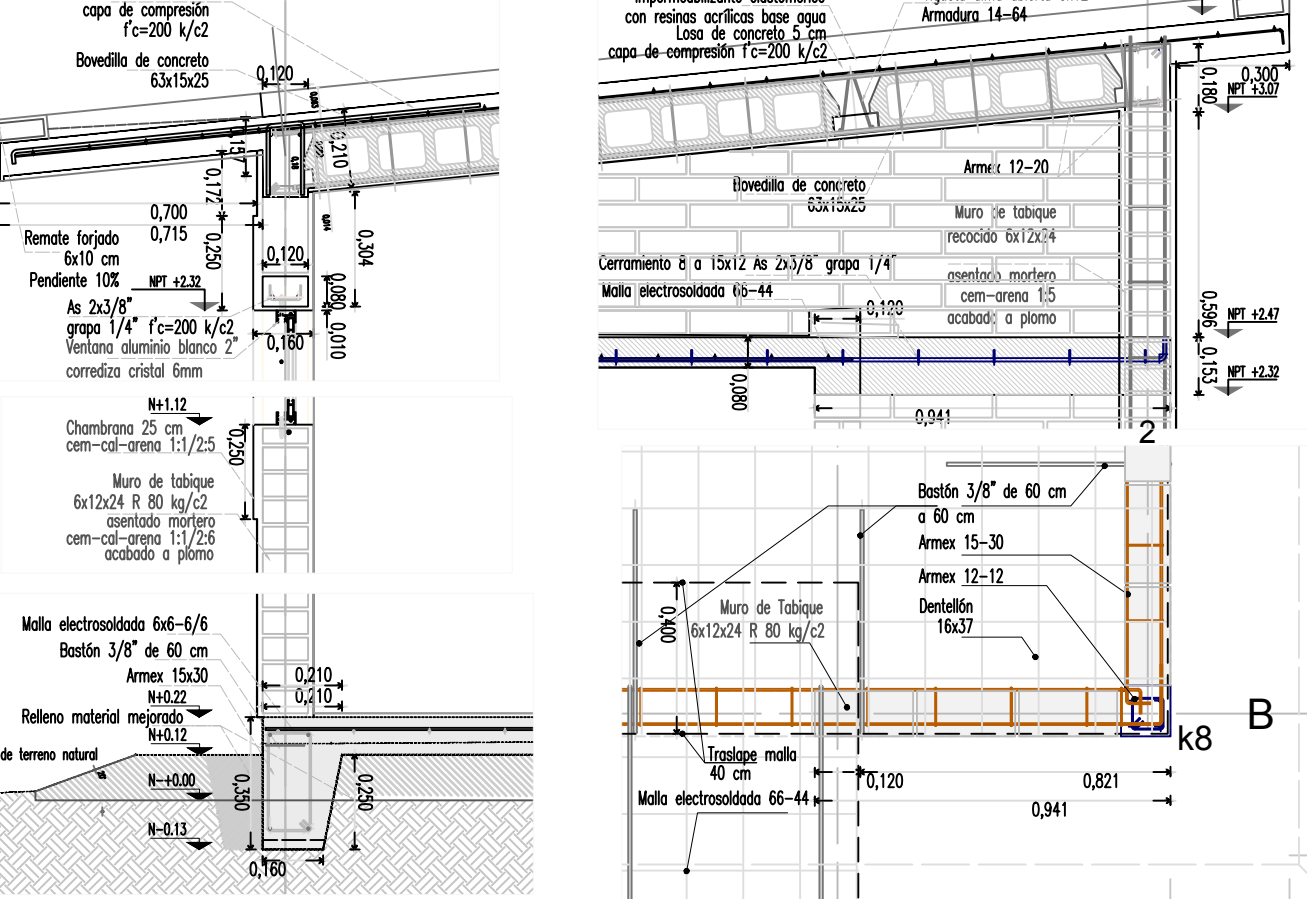

Sección Fachada

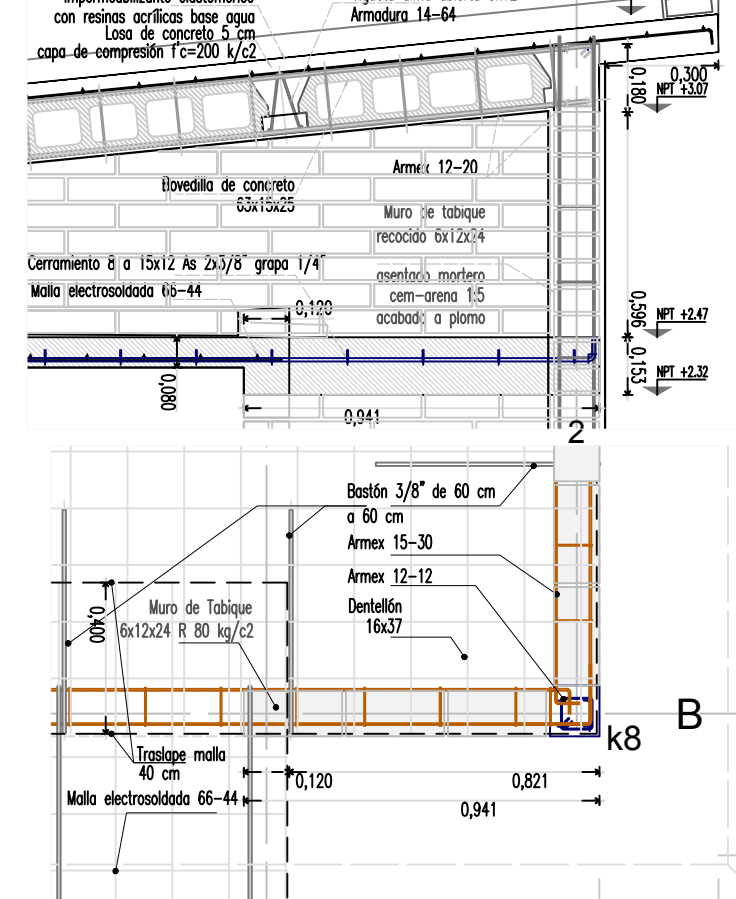

Sección Fachada